

Forma do pavimento RESPALDO (Nível 2,90)
escala 1:250

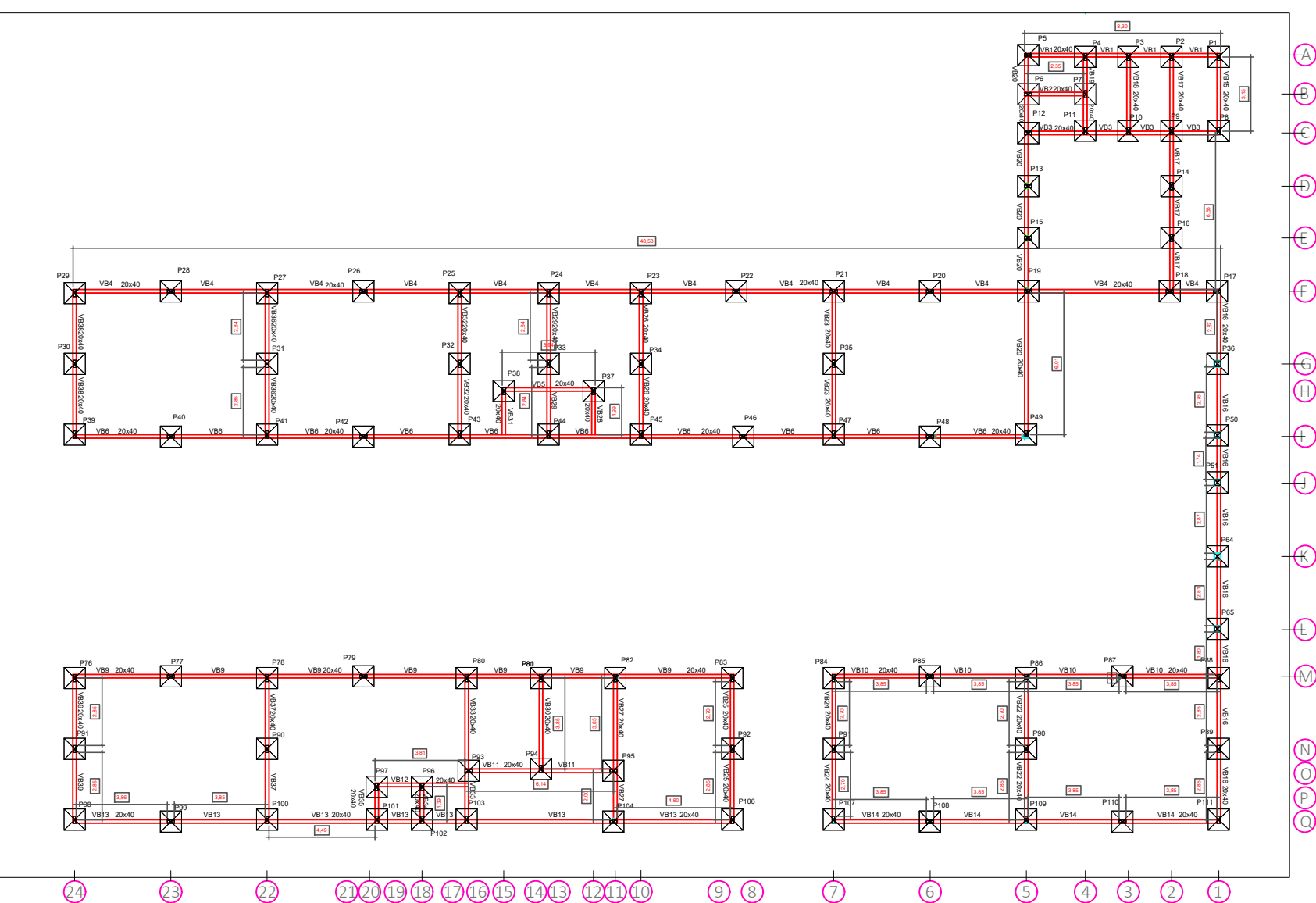

Forma do pavimento RESPALDO (Nível 2,90)
escala 1:250

CARIMBO		
PROJETO ESTRUTURAL		
OBRA: ESCOLA ESTADUAL DECIO FURIGO		
PROPRIETÁRIO: PREFEITURA MUNICIPAL DE DIAMANTINO CPF/ CNPJ: 03648540000174		
ENDEREÇO: Rua Décio Furigo, esquina com avenida Dorvalino Bruneta, Q 7, lote 11 - Deciolândia - DIAMANTINO-MT		
AUTOR DO PROJETO: BRUNO RICARDO FREIRE LACHMANN CREA/ CAU: 038855		
ESCALA: INDICADA	ASSUNTO: PLANTA DE FORMA LOCAÇÃO DOS PILARES	FOLHA Nº: ARQ 02/03

DIREITOS AUTORAIS RESERVADOS CONFORME ARTIGO 184 DO CÓDIGO PENAL, LEI 5.682 DE 4/12/73 DO CÓDIGO CIVIL E RESOLUÇÃO CONFEA 2037
NENHUMA PARTE DESSE PROJETO PODERÁ SER REPRODUZIDA, EXECUTADA OU TRANSMITIDA, SEM AUTORIZAÇÃO PRÉVIA POR ESCRITO JUNTO DOS AUTORES DO PROJETO E EMISSÃO DE NOVAS ARTS.